



IBRA-ITV

RECIFE-PE
FONE: (81) 3126-1574
E-MAIL: IBRA@IBRAITV.COM.BR

CERTIFICADO DE INSPEÇÃO TÉCNICA Nº: 031348/2024

PROPRIETÁRIO DO VEÍCULO LOCA BEM ARRENDAMENTO E LOC E TUR LTDA				CNPJ/CPF 13.161.079/0003-46
ENDEREÇO ---				
MUNICÍPIO JABOATÃO DOS GUARARÁ	UF PE	CEP ND	TELEFONE ND	

CARACTERÍSTICAS ORIGINAIS DO VEÍCULO

ESPECIE / TIPO PASSAGEIRO / ONIBUS			MÁRCA / MODELO VOLKS/COMIL SVELTO U	
POT / CIL 225 / 7118	COR AMARELA	COMBUSTIVEL DIESEL	LOTACÃO (PAS) / CARGA (TON) 40 / 5,82	PLACA KFG9H89
TARA 10,18	PBT 16,00	CMT 26,00	ANO / MODELO 2010 / 2010	NÚMERO DO CHÁSSI 9532L82W2AR026219

OBSERVAÇÕES

CONFORME NBR 14940 FOI REALIZADA INSPEÇÃO TÉCNICA VEICULAR NA QUAL FOI CONSTATADA QUE O REFERIDO VEÍCULO ATENDE AOS REQUISITOS DA NORMA CONFORME O ART. 135 DO CTB. OS VEÍCULOS DE ALUGUEL, DESTINADOS AO TRANSPORTE INDIVIDUAL OU COLETIVO DE PASSAGEIROS DE LINHAS REGULARES OU EMPREGADOS EM QUALQUER SERVIÇO REMUNERADO, DEVE SER DO TIPO CATEGORIA "ALUGUEL". DESTA FORMA ESTE VEÍCULO DEVE SER REGULARIZADO NESSE ASPECTO, NESTE MOMENTO ELE SE ENCONTRA PENDENTE. CONFORME RESOLUÇÃO CONTRAN 469/2013, OS VEÍCULOS DESTINADOS AO TRANSPORTE COLETIVO DE PASSAGEIROS, DE APLICAÇÃO RODOVIÁRIA, URBANA OU SELETIVA, FABRICADOS OU ADAPTADOS COM CARACTERÍSTICAS DE ACESSIBILIDADE PARA PESSOAS COM DEFICIÊNCIA OU MOBILIDADE REDUZIDA, DEVERÃO APRESENTAR A COMUNICAÇÃO VISUAL REFERENTE A ACESSIBILIDADE. DESTA FORMA ESTES VEÍCULO DEVE SER REGULARIZADO NESSE ASPECTO, NESTE MOMENTO ELE SE ENCONTRA PENDENTE. CONFORME RESOLUÇÃO CONTRAN 469/2013, OS VEÍCULOS DESTINADOS AO TRANSPORTE COLETIVO DE PASSAGEIROS, DE APLICAÇÃO RODOVIÁRIA, URBANA OU SELETIVA, FABRICADOS OU ADAPTADOS COM CARACTERÍSTICAS DE ACESSIBILIDADE PARA PESSOAS COM DEFICIÊNCIA OU MOBILIDADE REDUZIDA, DEVERÃO APRESENTAR, ESSA INFORMAÇÃO NO CRV E NO CRLV. DESTA FORMA ESTES VEÍCULOS DEVE SER REGULARIZADOS NESSE ASPECTO, NESTE MOMENTO ELE SE ENCONTRA PENDENTE.



DECALQUE DO CHÁSSI

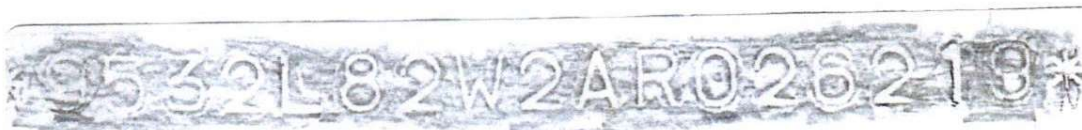

DATA DE INSPEÇÃO 24/07/2024	DATA DE EMISSÃO 24/07/2024	DATA DE VENCIMENTO 24/07/2025
--------------------------------	-------------------------------	----------------------------------

Inês Henrique dos Santos da Silva
Engenheira Mecânica
C.R.C. 12033/780
Responsável Técnico

Marcene José de Araújo
Inspetor Técnico
CEP 039.322.944-08
Técnico Responsável

INSTITUTO BRASILEIRO DE INSPEÇÃO TÉCNICA VEICULAR - IBRA ITV LTDA
AV MARECHAL MASCARENHAS DE MORAES, 291 GALPÃO A, IMBIRIBEIRA,
RECIFE-PE
FONE: (81) 3126-1574
E-MAIL: IBRA@IBRAITV.COM.BR

- O VEÍCULO FOI INSPECIONADO CONFORME A NORMA NBR 14040, SENDO REALIZADOS TODOS OS TESTES LISTADOS NESTE LAUDO.